Archie comic
LAS AVENTURAS DE LAS
TORTUGAS
NINJA
Nº4
Precio A
20000-
Comics

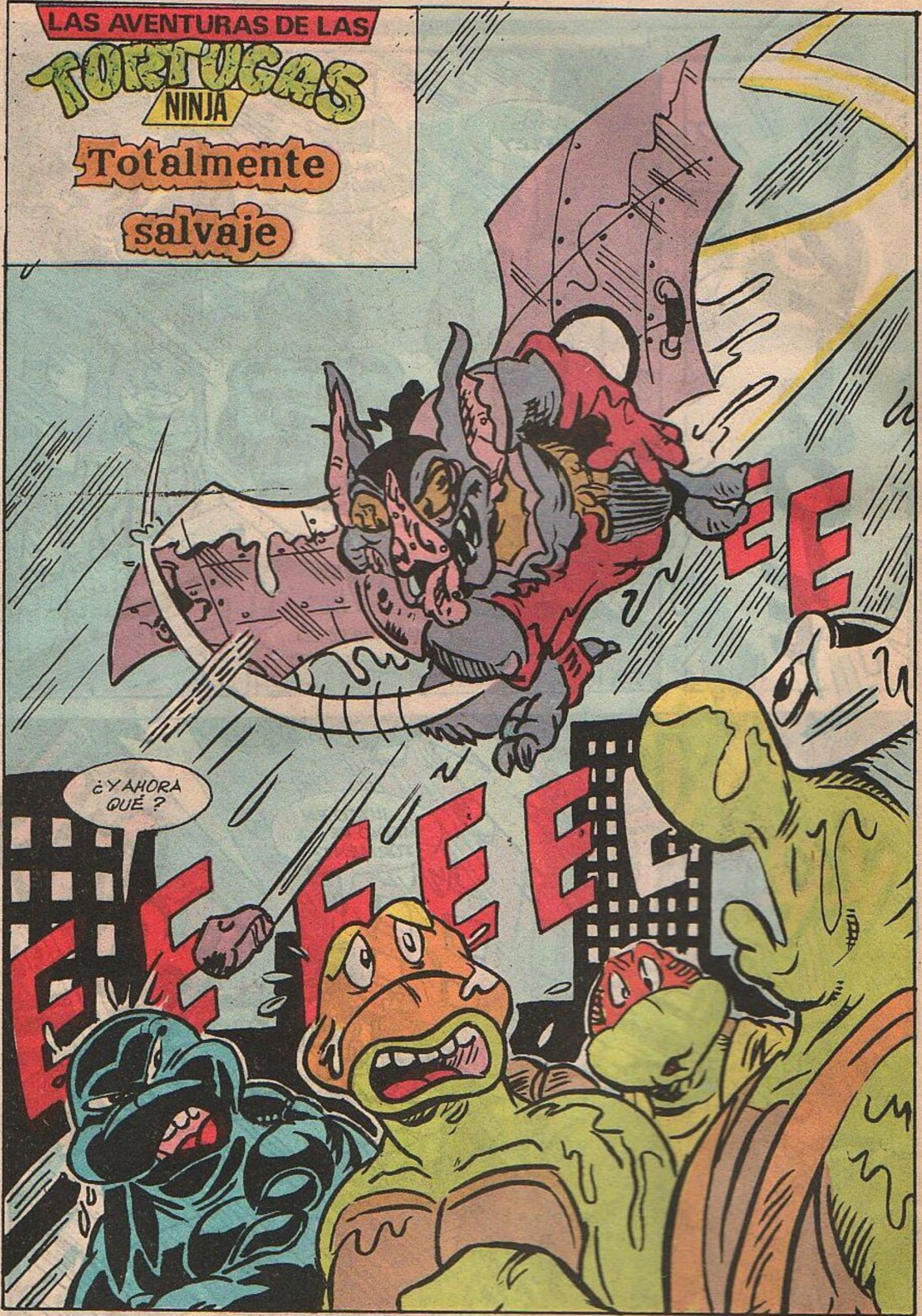

Editorial responsable: Sylvapen S.A.C.I.F. Ruta Panamericana Km 38,6. Garín
Distribuidor Capital Federal: RUBBO. Garay 4228, Cap. Fed. Distribuidor Interior:Distribuidora RIO CUARTO. California 2587. Río Cuarto. Impreso en BLONDATEX. Av. Pte. Perón (Av. 64) 5491. San Martín-Bs.As.

EN EL ÚLTIMO NÚMERO:
PPTOOIE
¡ADIÓS, CUDLEY!
¡HASTA LA PRÓXIMA!
MARAVILLOSO...
KRAK!
¡...JUSTO EN MEDIO DE LA TORMENTA!
BOOM!

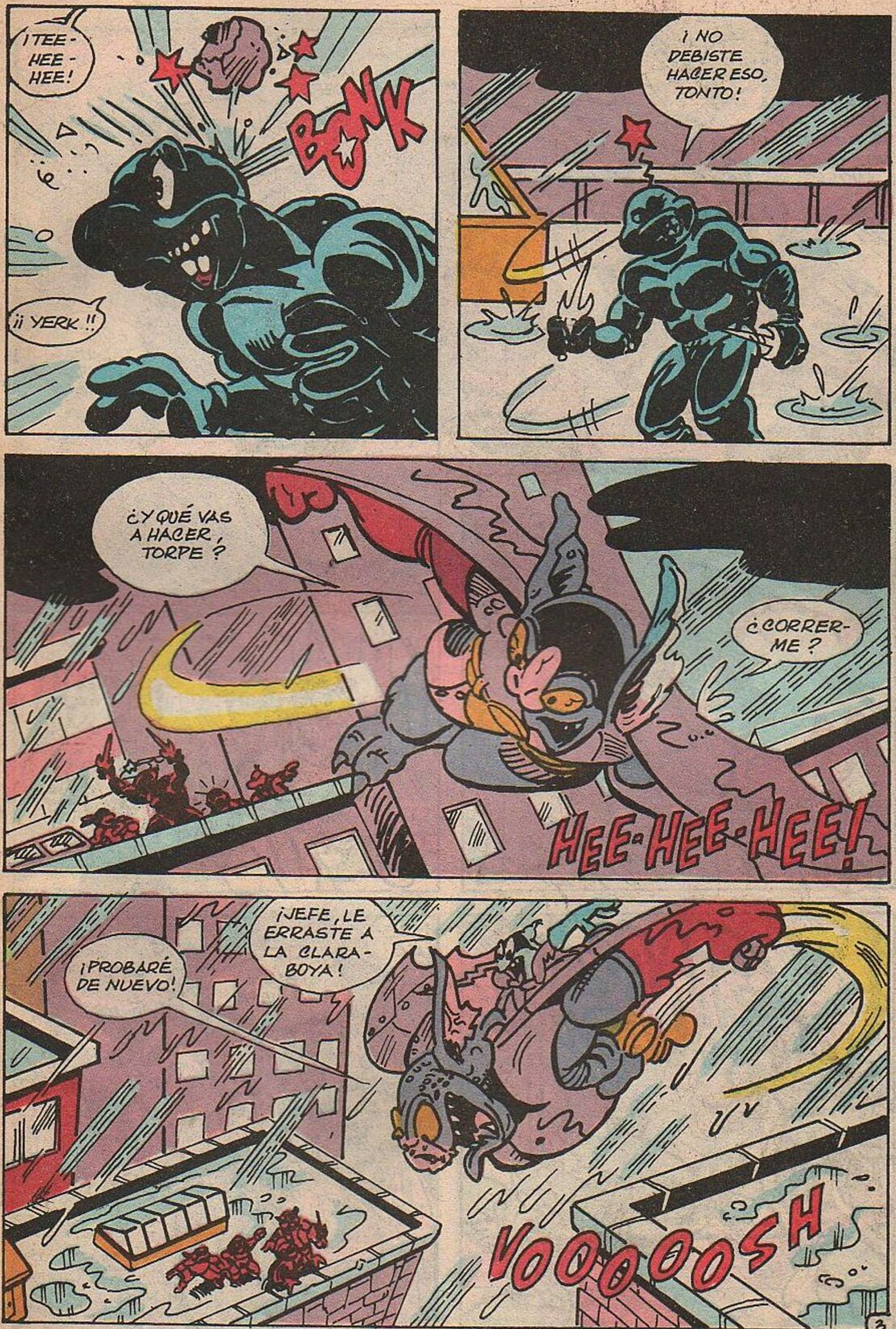
¡TEE-HEE-HEE!
BONK
¡¡ YERK !!
¡ NO DEBISTE HACER ESO, TONTO!
¿Y QUÉ VAS A HACER, TORPE ?
¿CORRER-ME ?
HEE-HEE-HEE!
¡JEFE, LE ERRASTE A LA CLARA-BOYA!
¡PROBARÉ DE NUEVO!
VOOOOOSH
3

¡OH!
¡EH!
DAME OTRA GRANADA DE TRINITROTOLUENO, SCREWLOOSE.
HMMM... ¡NO NOS QUEDAN MÁS, JEFE!
¿QUÉ TAL UNA PIEDRA?
THROW!
¡MIREN!
SMASH!
¡NGH!
¡TEE-HEE!
¡BUEN TIRO, JEFE!
4

¡HEY, NO PUEDES IRTE!
¡WINGNUT HACE LO QUE QUIERE, RENACUAJOS!
¡HEE-HEE-HEEEEEEE!
¿QUÉ HAREMOS AHORA?
SERÁ MEJOR QUE NOS VAYAMOS. O NOS ECHARÁN LA CULPA DE ESTO A NOSOTROS...
¡POR AQUÍ! ¡DIRECTO A LA PLANTA BAJA!

¡A LAS BOCAS DE TORMENTA...!
¡Y A LAS CLOACAS!
KLANNK!
LA FUERZA DE ESTA CORRIENTE ES TERRIBLE
HAZ DE CUENTA QUE ES UN VACUZZI.
YO PREFIERO PENSAR EN ESAS PIZZAS CON CORAZÓN DE MANZANA QUE NOS ESPERAN EN CASA...
CABEZA DE CHORLITO...
¡LLEGAMOS...!

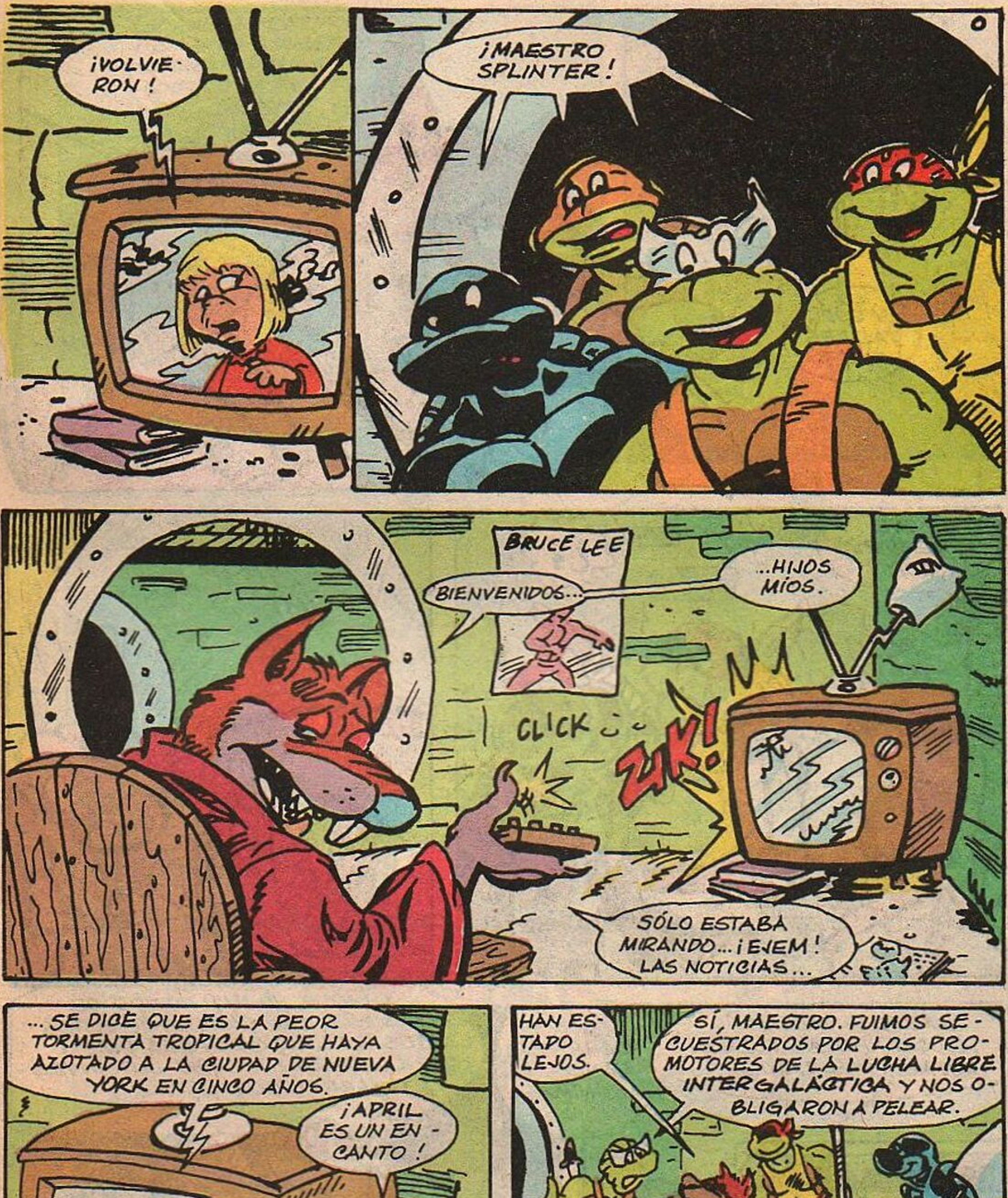

¡VOLVIERON!
¡MAESTRO SPLINTER!
BRUCE LEE
BIENVENIDOS...
...HIJOS MÍOS.
CLICK
ZIK!
SÓLO ESTABA MIRANDO... ¡EJEM! LAS NOTICIAS...
...SE DICE QUE ES LA PEOR TORMENTA TROPICAL QUE HAYA AZOTADO A LA CIUDAD DE NUEVA YORK EN CINCO AÑOS.
¡APRIL ES UN ENCANTO!
HAN ESTADO LEJOS.
SÍ, MAESTRO. FUIMOS SECUESTRADOS POR LOS PROMOTORES DE LA LUCHA LIBRE INTERGALÁCTICA Y NOS OBLIGARON A PELEAR.

LUCHA.
YA VEO.
¿Y QUÉ TAL LES FUE ?
GANAMOS.
¿Y QUÉ APRENDIERON ?
¿?
¡HEY, OIGAN ESTO!
...MÁS DE UN MILLAR DE CLARABOYAS FUERON ROTAS A PIEDRAZOS...
...ESTA NOCHE POR MANOS ANÓNIMAS.
AUNQUE NO HAN PODIDO DETERMINAR LAS CAUSAS DE ESTOS ACTOS, LAS AUTORIDADES DICEN QUE LLEVARÁN A CABO UNA INVESTIGACIÓN COMPLETA...

AHORA VEREMOS EN VIVO A NUESTRO CORRESPONSAL EN EL EDIFICIO DE "LA FERIA DEL JUGUETE", EN MANHATTAN.
¡EEEEE-EEEEEEEE!
DETRÁS MIO ESTÁN VIENDO UN GLOBO...
UNO DE LOS GLOBOS G-DAY DE AUSTRALIA, EN UN TOUR PROMOCIONAL.
ADEMÁS DE HACERLE FRENTE A LA TORMENTA, LOS TRIPULANTES DEL G-DAY SON ATERRORIZADOS POR UNA CRIATURA EN FORMA DE MURCIÉLAGO.
¿VEN MIS FILOSAS UÑAS?
POP!
¡PRESTEN ATENCIÓN HATO DE CURIOSOS!
RIPPPP!

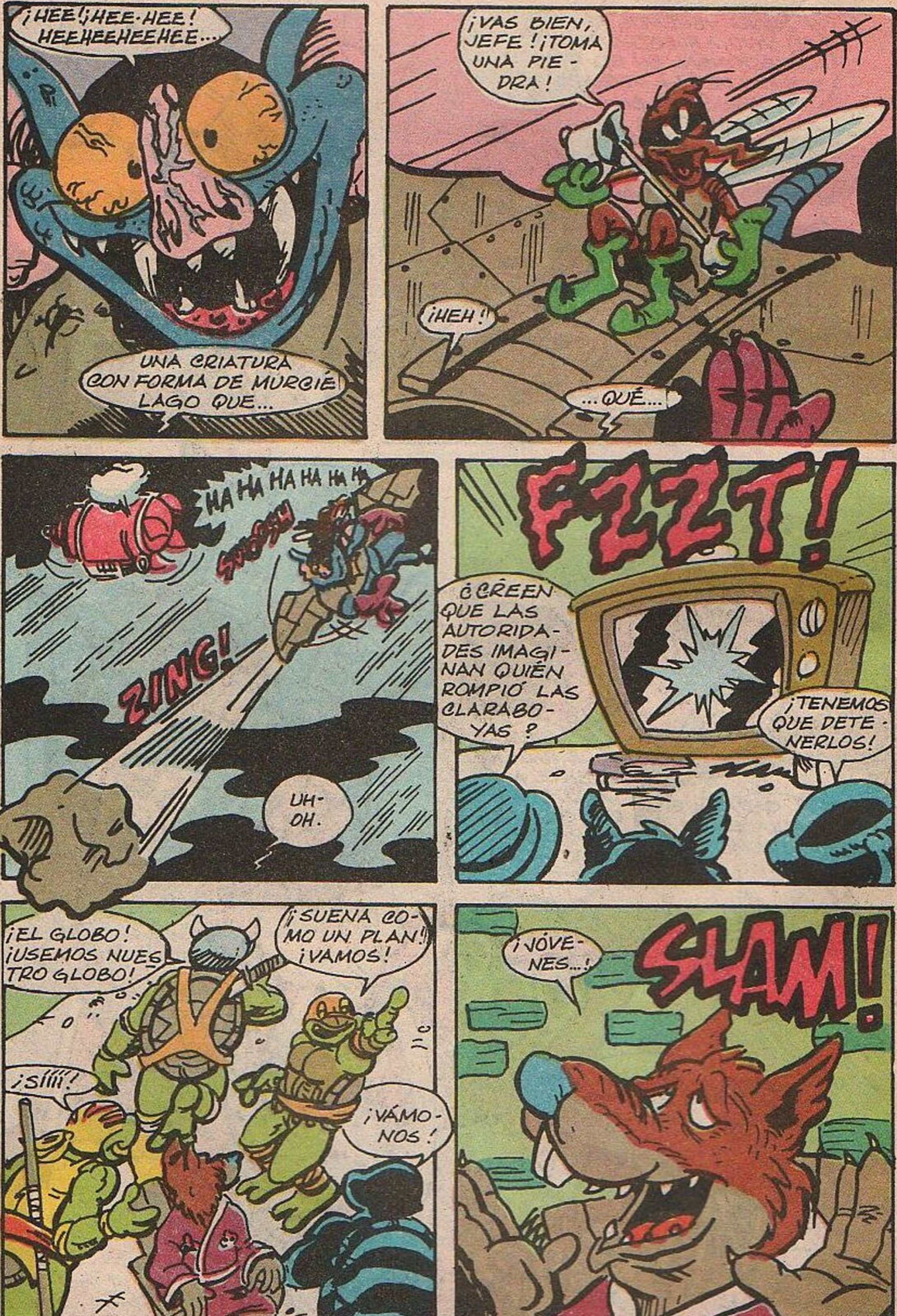
¡HEE!¡HEE-HEE! HEEHEEHEEHEE...
UNA CRIATURA CON FORMA DE MURCIÉLAGO QUE...
¡VAS BIEN, JEFE! ¡TOMA UNA PIEDRA!
¡HEH!
...QUÉ...
HA HA HA HA HA HA
ZING!
UH-OH.
FZZT!
¿CREEN QUE LAS AUTORIDADES IMAGINAN QUIÉN ROMPIÓ LAS CLARABOYAS?
¡TENEMOS QUE DETENERLOS!
¡EL GLOBO! ¡USEMOS NUESTRO GLOBO!
¡SUENA COMO UN PLAN! ¡VAMOS!
¡SÍÍÍ!
¡VÁMONOS!
¡JÓVENES...!
SLAM!

Y PRONTO...
¡VAMOS!
KRAK!
BOOM!
GRAN IDEA, DONA-MELÓN...
¡HEY, MIREN AHÍ ABAJO!
¡ES EL GLOBO G-DAY!
¿PERO DÓNDE ESTÁN WINGNUT Y SCREWLOO-SE?
KRACKA-

BOOM!!
¡BUENA ENTRADA, JEFE!
¡AQUÍ VAMOS!
DIME, MI FIEL SCREWLOOSE: ¿SOMOS O NO SOMOS NOBLES?
ESTÉ SEGURO, JEFE.
ENTONCES ESO HACE INNOBLES A LAS TORTUGAS...
CORRECTO, JEFE.
ESO SIGNIFICA QUE PODEMOS DERRIBARLOS.
SÍ, JEFE. ¡DERRIBÉMOSLOS AHORA!

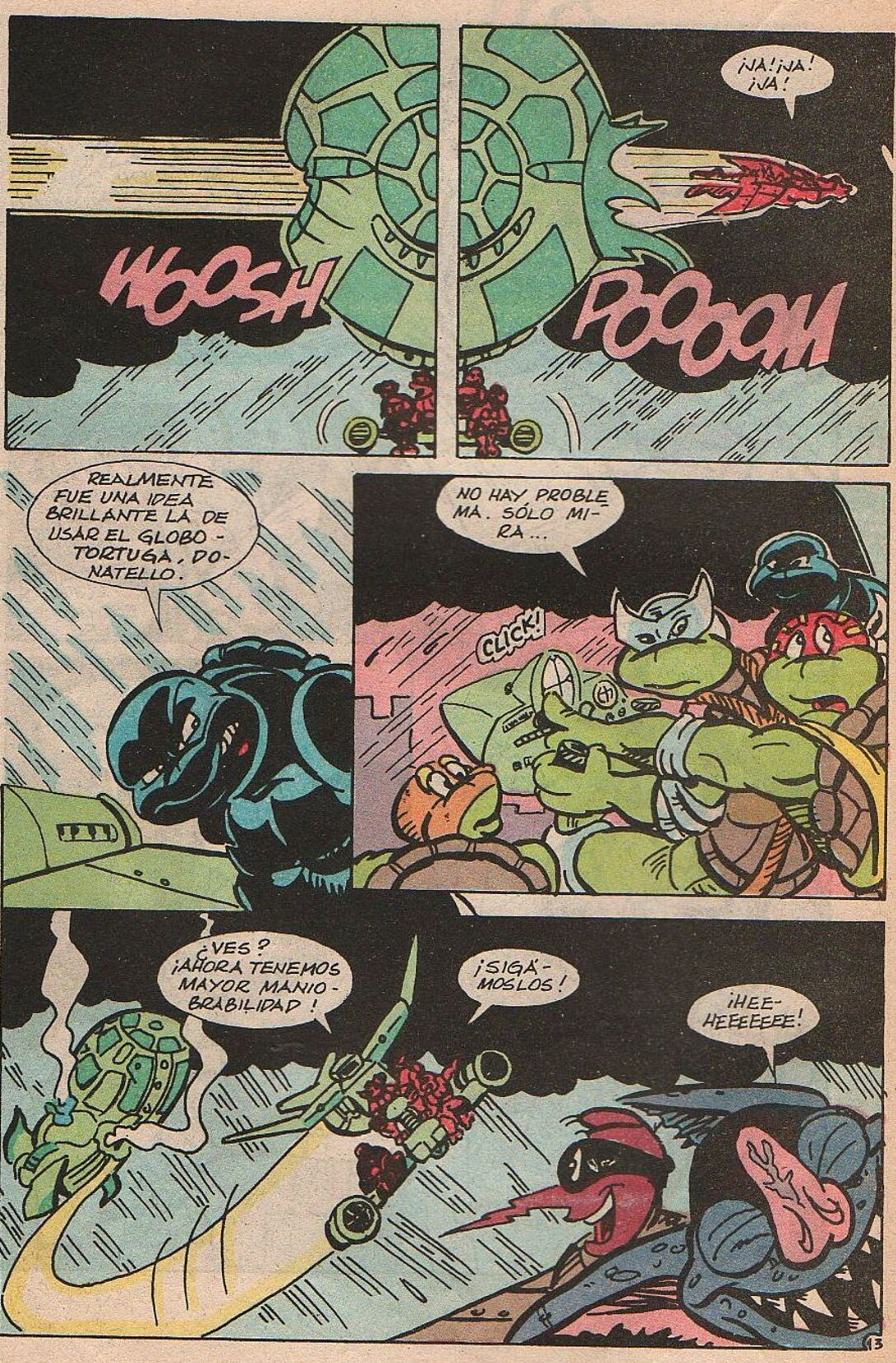
¡JA! ¡JA! ¡JA!
WOOSH
POOOOM
REALMENTE FUE UNA IDEA BRILLANTE LA DE USAR EL GLOBO - TORTUGA, DONATELLO.
NO HAY PROBLEMA. SÓLO MIRA...
CLICK!
¿VES? ¡AHORA TENEMOS MAYOR MANIOBRABILIDAD!
¡SIGÁMOSLOS!
¡HEE-HEEEEEEE!
13

¡MALDICIÓN! ¡ES DIFICIL SEGUIRLOS EN LA OSCURIDAD!
KRACK!
¡ALLÍ ESTÁN!
¡EN LA PUNTA DEL EMPIRE STATE!
HA HA HA HA HA HA HA
SWOOOSH!
¡TEE-HEE!

WAP!
WONK!
¡SON TUYOS, MIGUEL!
¡VOLVIMOS A PERDERLOS!
¡CREO QUE LOS VEO! ¡GIRA A LA DERECHA!
FAZASH!
¡LOS TENEMOS EN LA MIRA!

¡OH...! ¡OTRA VEZ NO!
¡ALLÍ ESTÁN!
BRAAAK!
¡SE FUERON A LA CÚPULA DEL EDIFICIO CENTERS!
¡TOMA LOS CONTROLES, DONATELLO!
CUANDO YO DIGA...
¡SAL-TEN!

¡RRRREEEEEEEE!
¡BBBZZZZZZZ!
WAP!
FWANG!
¡LEONARDO! ¡AGÁ-RRATE DE ESTA CUERDA!
¡SOSTÉN-ME FUERTE!

¡BIEN, LEONARDO!
SWOOSH!
WRAP
WRAP
¡EY, JEFE! ¡ME ESTÁS APLASTANDO!
¡BUAAA!
OH, JEFE...
¿QUÉ PASA CON EL MURCIÉLAGO?
¡BUAAA!
¡ODIA ESTAR ESCLAVIZADO, RENACUAJO!

ES TIEMPO DE CALMARTE, JEFE...
SPOOT!
¡ASÍ ESTÁ MEJOR! ¿QUÉ LES PARECE SI HACEMOS UN TRATO ?
SI NOS DEJAN EN LIBERTAD LES PROMETEMOS IR AL SICÓLOGO UNA VEZ POR SEMANA...
ZZZZ
NO LO CREO. ¿QUÉ DEMONIOS ESTABAN BUSCANDO ESTA NOCHE ?
DÉJENME CONTARLES UNA HISTORIA...
HA HA HA HA
LAS COSAS NO SIEMPRE FUERON ASÍ... Y NOSOTROS TAMPOCO...
HA
HA HA

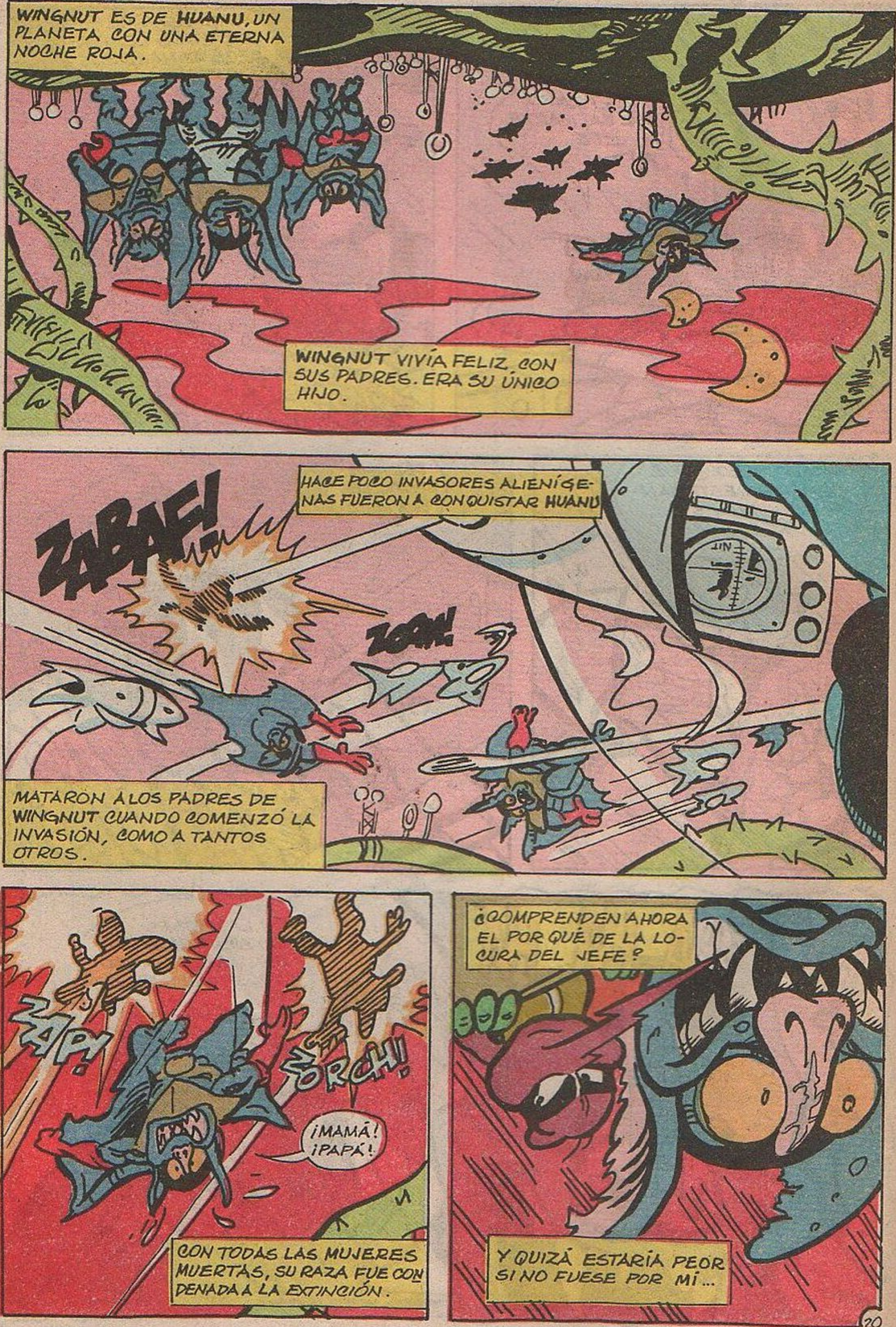
WINGNUT ES DE HUANU, UN PLANETA CON UNA ETERNA NOCHE ROJA.
WINGNUT VIVÍA FELIZ, CON SUS PADRES. ERA SU ÚNICO HIJO.
HACE POCO INVASORES ALIENÍGE-NAS FUERON A CONQUISTAR HUANU
ZABAF!
ZOOM!
MATARON A LOS PADRES DE WINGNUT CUANDO COMENZÓ LA INVASIÓN, COMO A TANTOS OTROS.
ZAP!
ZORCH!
¡MAMÁ! ¡PAPÁ!
CON TODAS LAS MUJERES MUERTAS, SU RAZA FUE CONDENADA A LA EXTINCIÓN.
¿COMPRENDEN AHORA EL POR QUÉ DE LA LOCURA DEL JEFE?
Y QUIZÁ ESTARÍA PEOR SI NO FUESE POR MÍ...

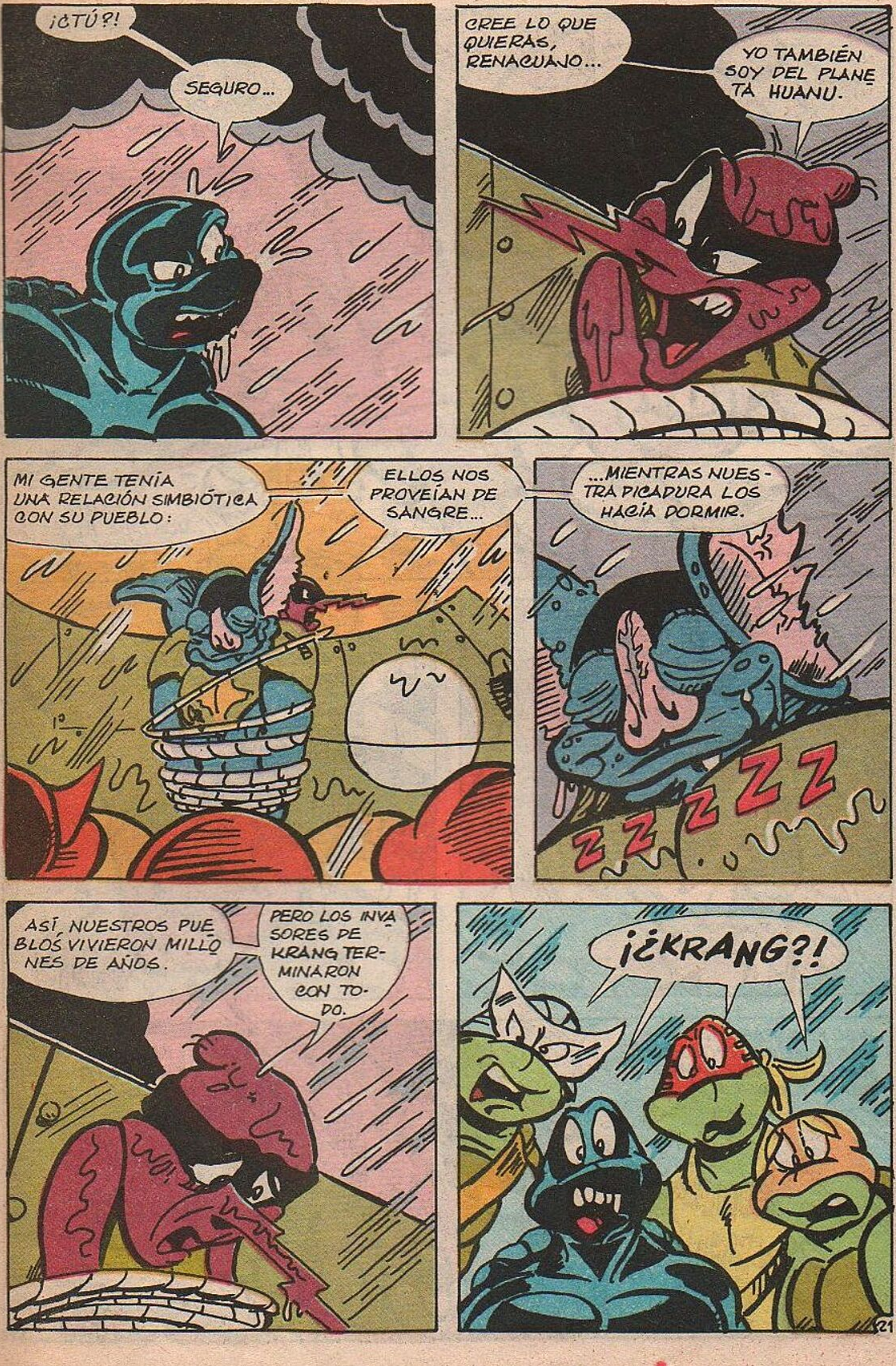

¡CTÚ?!
SEGURO...
CREE LO QUE QUIERAS, RENACUAJO...
YO TAMBIÉN SOY DEL PLANE TA HUANU.
MI GENTE TENÍA UNA RELACIÓN SIMBIÓTICA CON SU PUEBLO:
ELLOS NOS PROVEÍAN DE SANGRE...
...MIENTRAS NUES-TRA PICADURA LOS HACÍA DORMIR.
Z Z Z Z Z Z
ASÍ, NUESTROS PUE BLOS VIVIERON MILLO NES DE AÑOS.
PERO LOS INVA SORES DE KRANG TER-MINARON CON TO-DO.
¡¿KRANG?!
21

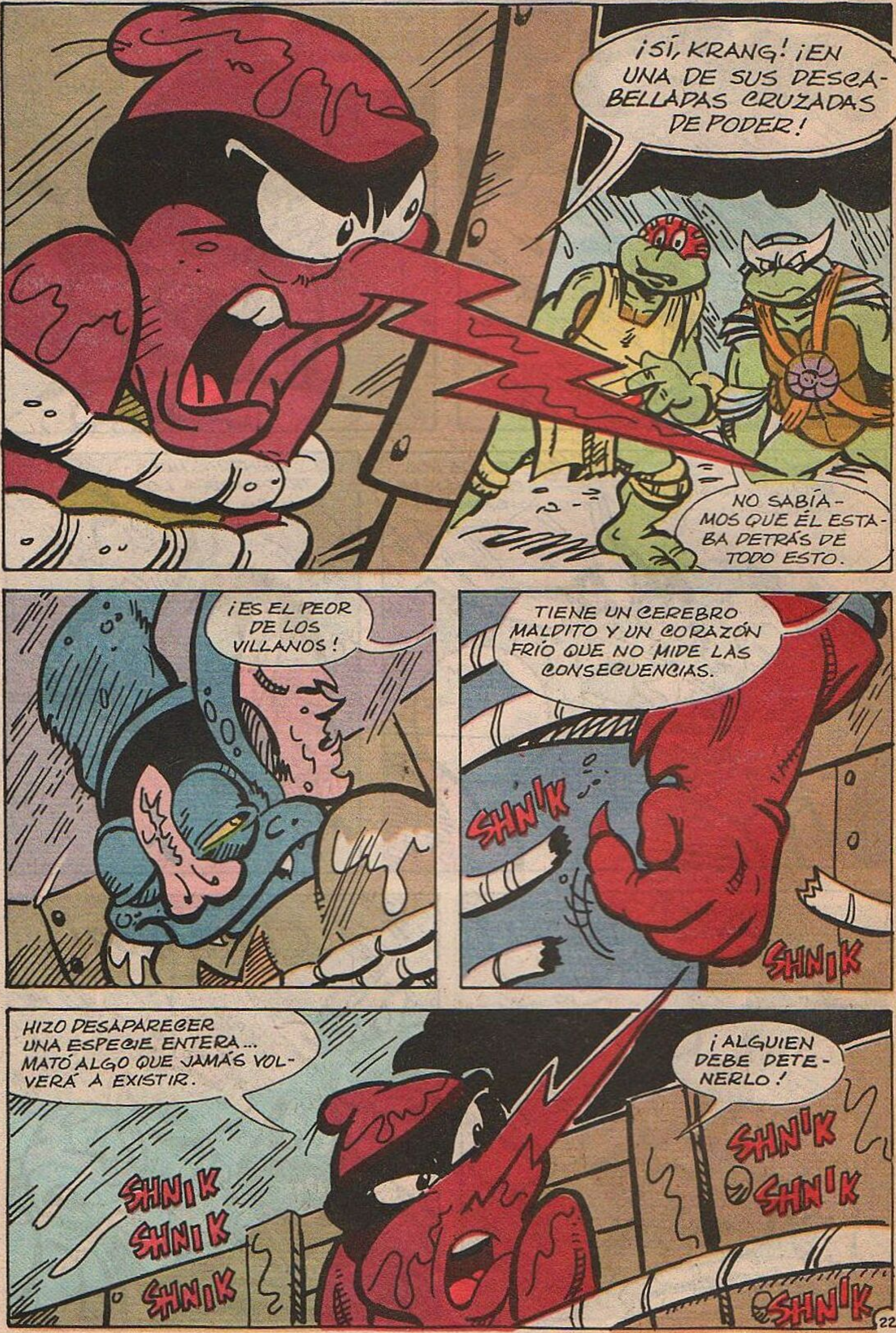
¡SÍ, KRANG! ¡EN UNA DE SUS DESCABELLADAS CRUZADAS DE PODER!
NO SABÍAMOS QUE ÉL ESTABA DETRÁS DE TODO ESTO.
¡ES EL PEOR DE LOS VILLANOS!
TIENE UN CEREBRO MALDITO Y UN CORAZÓN FRÍO QUE NO MIDE LAS CONSECUENCIAS.
SHNIK
SHNIK
HIZO DESAPARECER UNA ESPECIE ENTERA... MATÓ ALGO QUE JAMÁS VOLVERÁ A EXISTIR.
¡ALGUIEN DEBE DETENERLO!
SHNIK
SHNIK
SHNIK
SHNIK
SHNIK
SHNIK

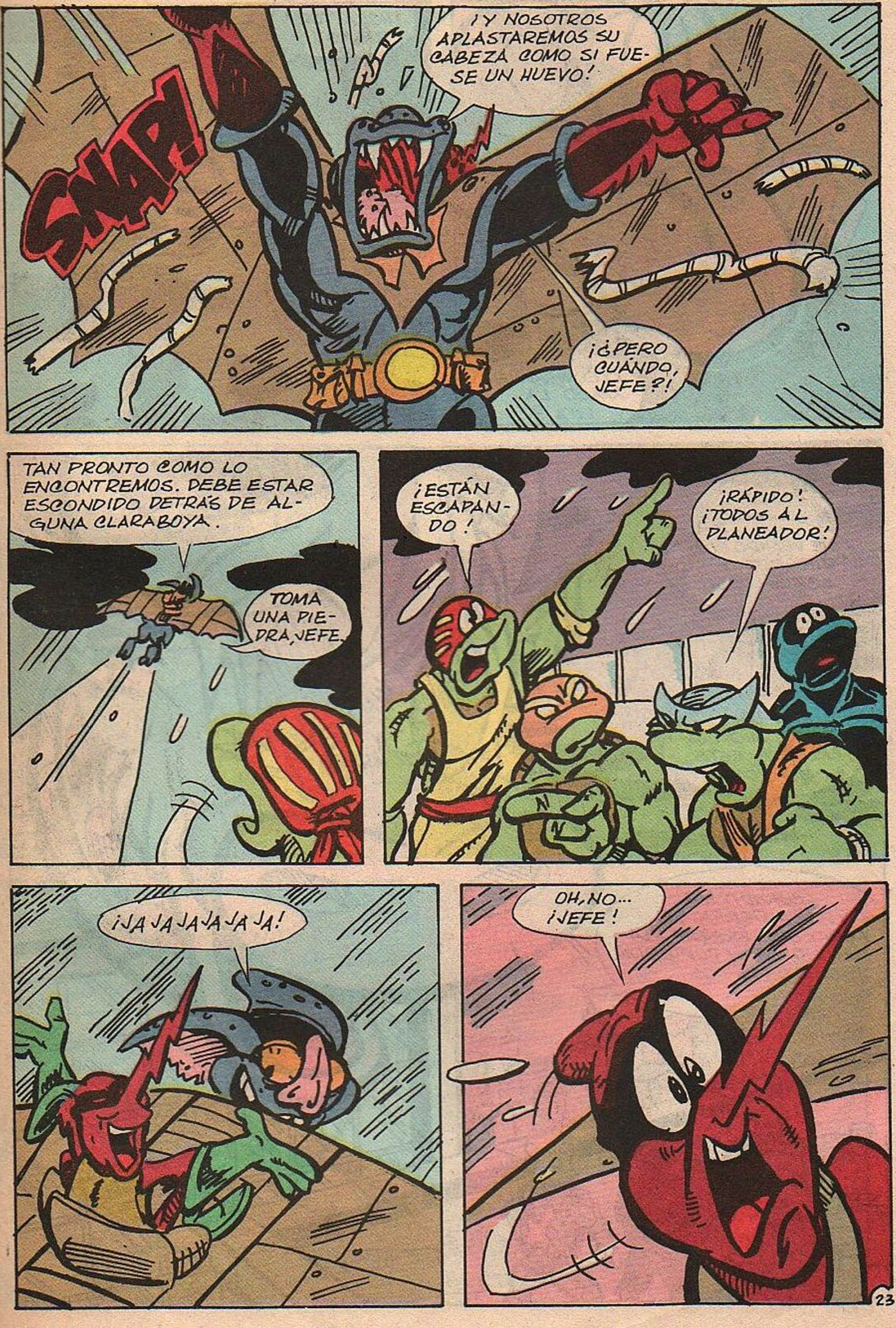
¡Y NOSOTROS APLASTAREMOS SU CABEZA COMO SI FUESE UN HUEVO!
SNAP!
¡¿PERO CUÁNDO, JEFE?!
TAN PRONTO COMO LO ENCONTREMOS. DEBE ESTAR ESCONDIDO DETRÁS DE ALGUNA CLARABOYA.
TOMA UNA PIEDRA, JEFE.
¡ESTÁN ESCAPANDO!
¡RÁPIDO! ¡TODOS AL PLANEADOR!
¡JA JA JA JA JA JA!
OH, NO... ¡JEFE!

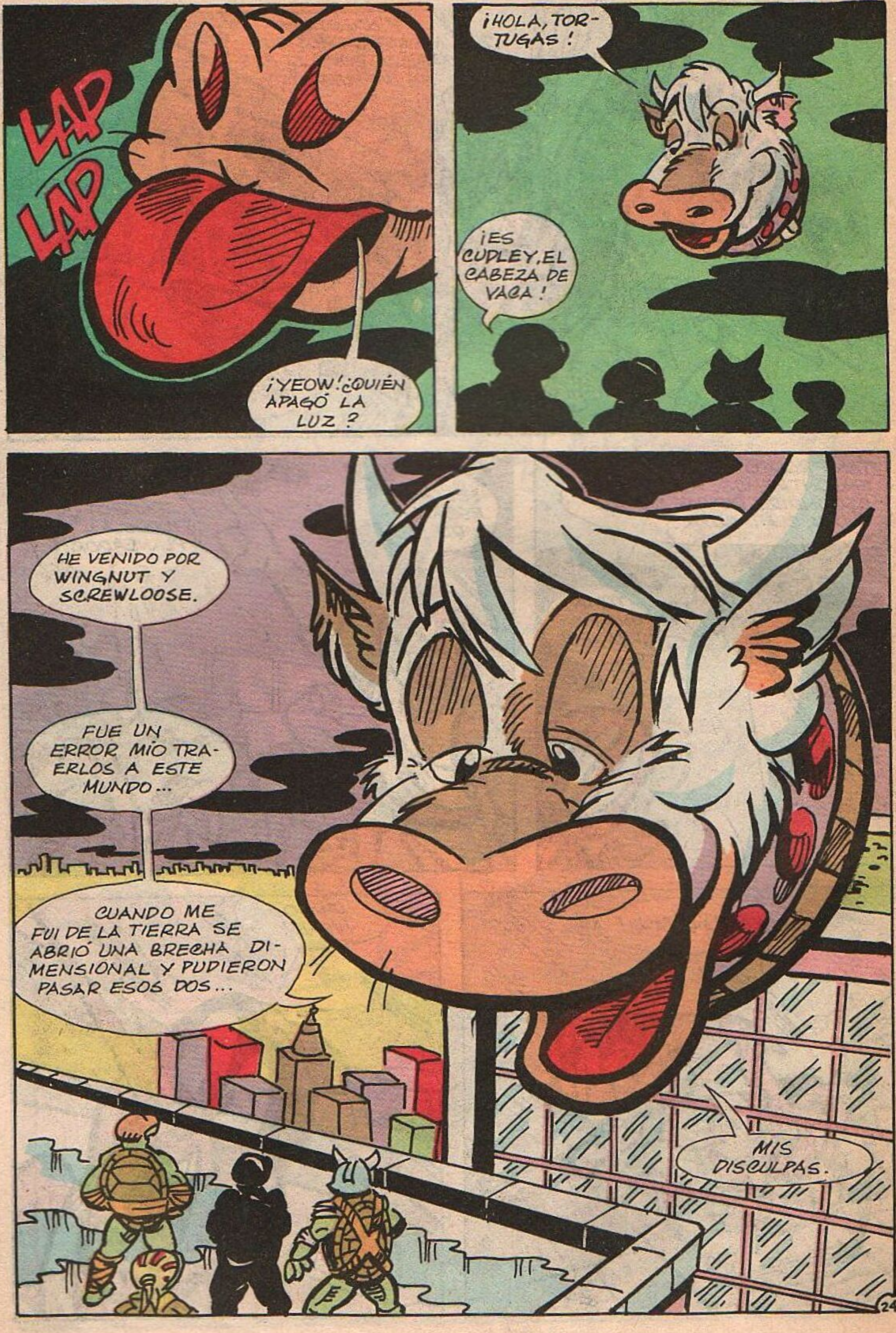
LAP
LAP
¡YEOW! ¿QUIÉN APAGÓ LA LUZ?
¡HOLA, TORTUGAS!
¡ES CUDLEY, EL CABEZA DE VACA!
HE VENIDO POR WINGNUT Y SCREWLOOSE.
FUE UN ERROR MÍO TRAERLOS A ESTE MUNDO...
CUANDO ME FUI DE LA TIERRA SE ABRIÓ UNA BRECHA DIMENSIONAL Y PUDIERON PASAR ESOS DOS...
MIS DISCULPAS.

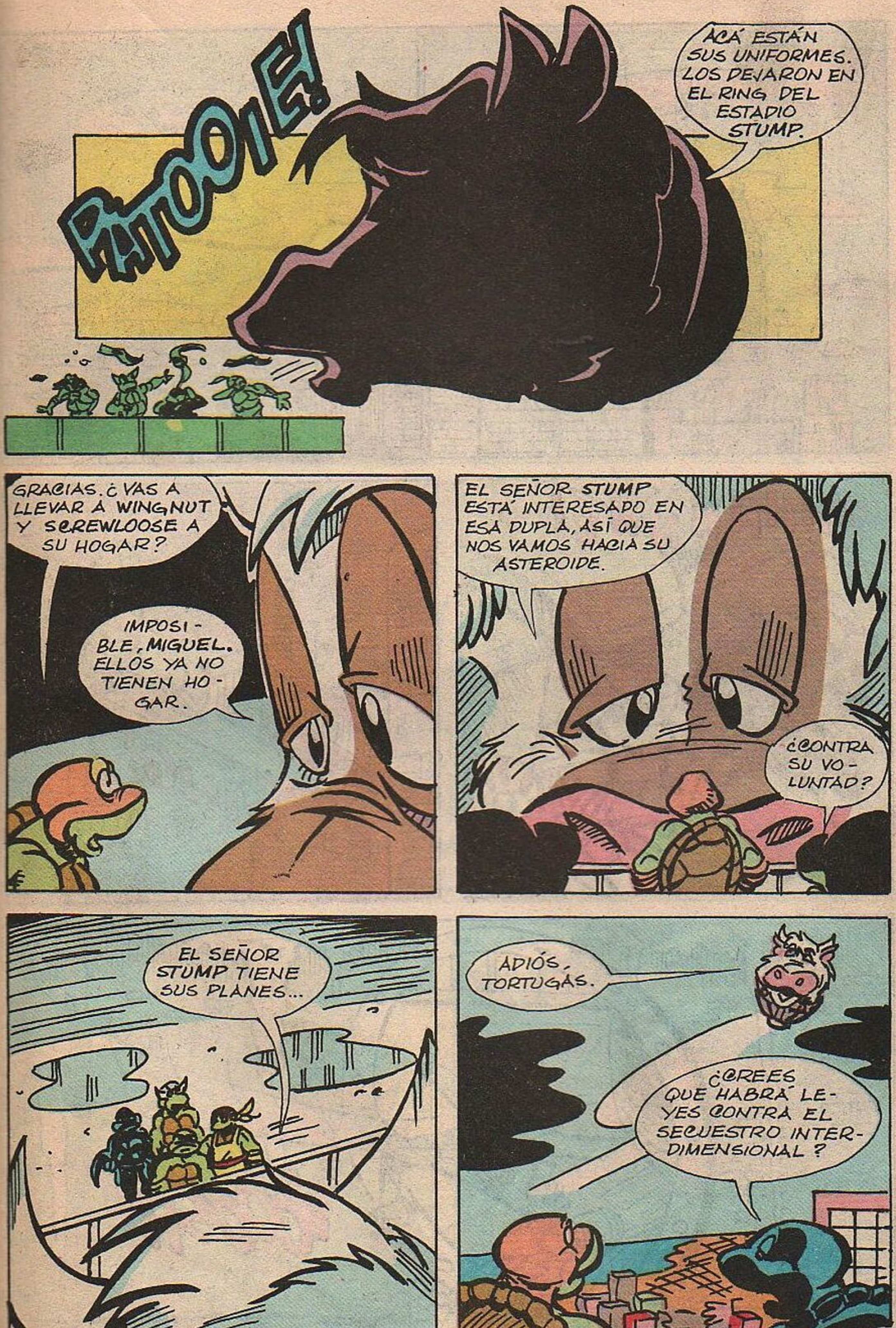
PTTOOIE!
ACÁ ESTÁN SUS UNIFORMES. LOS DEJARON EN EL RING DEL ESTADIO STUMP.
GRACIAS. ¿VAS A LLEVAR A WINGNUT Y SCREWLOOSE A SU HOGAR?
IMPOSIBLE, MIGUEL. ELLOS YA NO TIENEN HOGAR.
EL SEÑOR STUMP ESTÁ INTERESADO EN ESA DUPLA, ASÍ QUE NOS VAMOS HACIA SU ASTEROIDE.
¿CONTRA SU VOLUNTAD?
EL SEÑOR STUMP TIENE SUS PLANES...
ADIÓS, TORTUGAS.
¿CREES QUE HABRÁ LEYES CONTRA EL SECUESTRO INTERDIMENSIONAL?

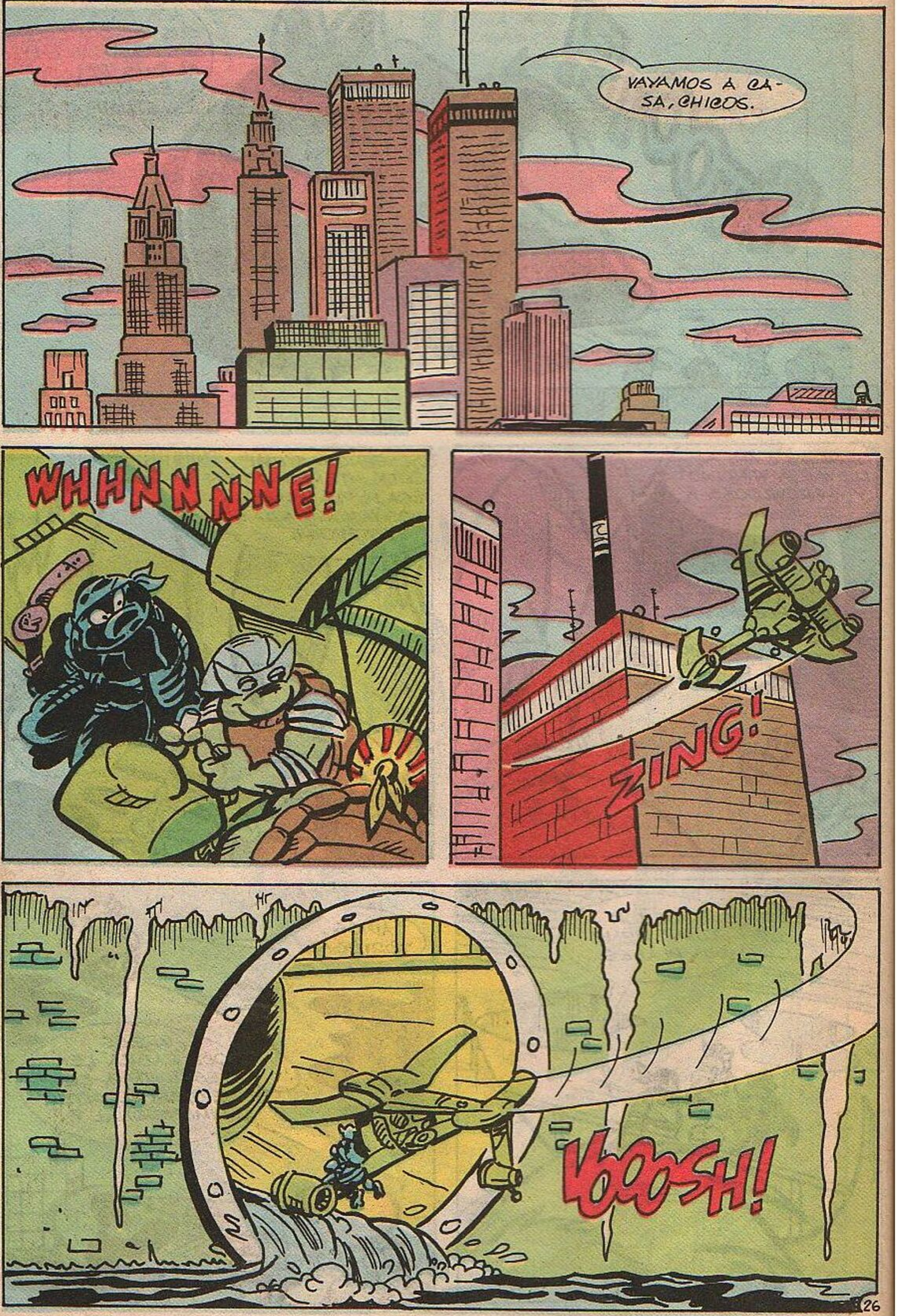

VAYAMOS A CASA, CHICOS.
WHHNNNNE!
ZING!
VOOOSH!

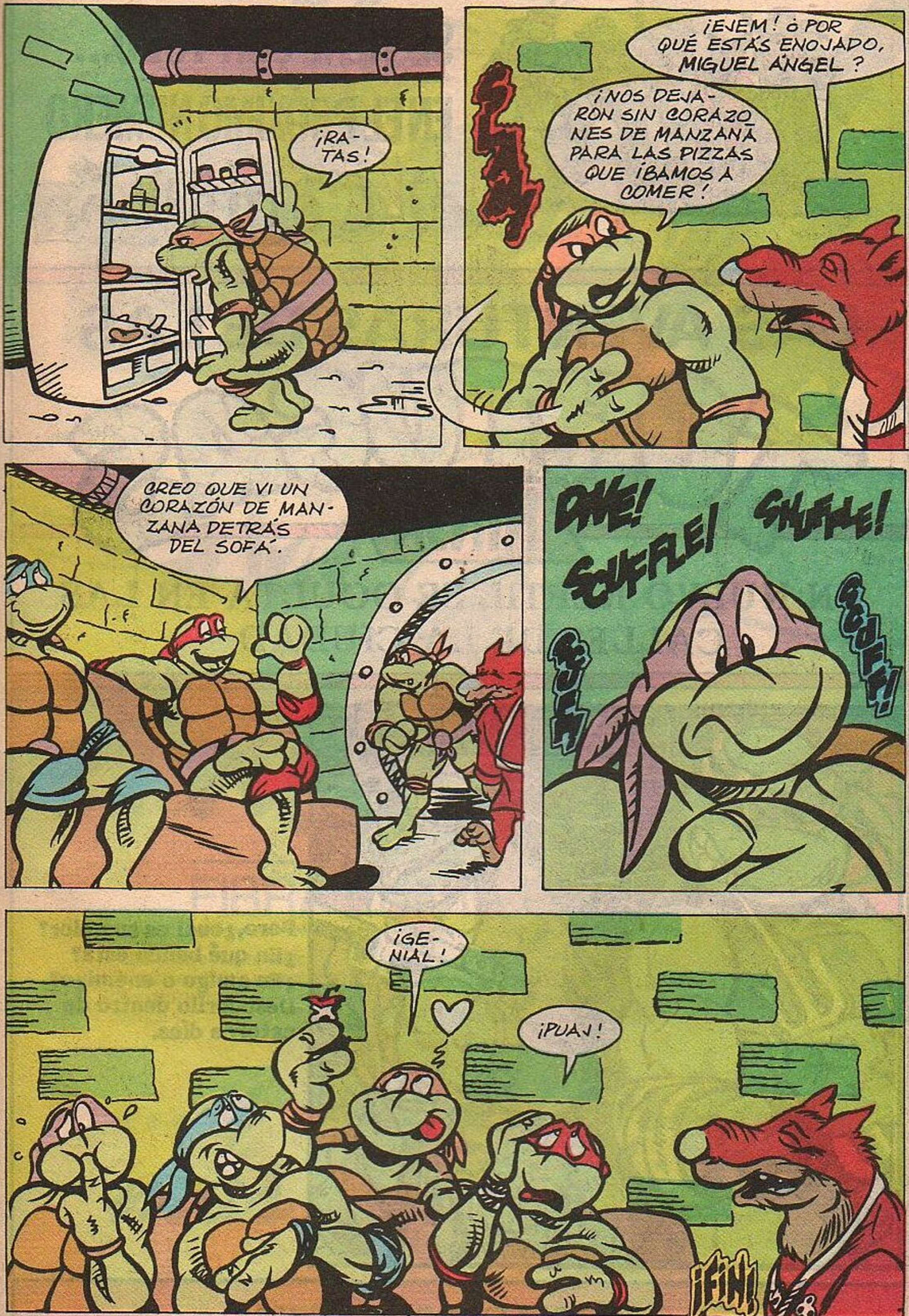
¡RATAS!
¡EJEM! ¿POR QUÉ ESTÁS ENOJADO, MIGUEL ÁNGEL?
¡NOS DEJARON SIN CORAZONES DE MANZANA PARA LAS PIZZAS QUE ÍBAMOS A COMER!
CREO QUE VI UN CORAZÓN DE MANZANA DETRÁS DEL SOFÁ.
DIVE!
SCUFFLE!
SHUFFLE!
¡GENIAL!
¡PUAJ!
¡FIN!

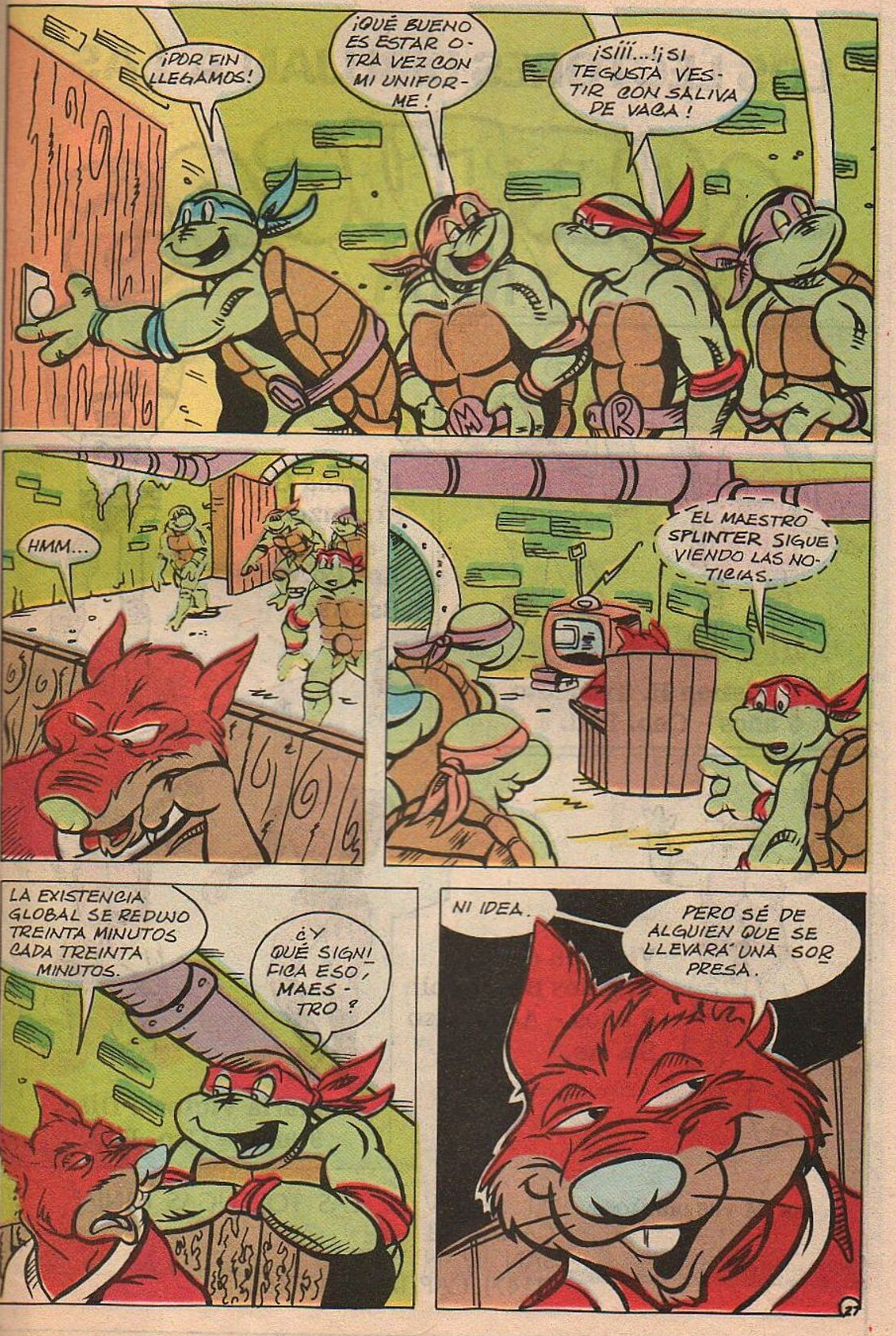
¡POR FIN LLEGAMOS!
¡QUÉ BUENO ES ESTAR OTRA VEZ CON MI UNIFORME!
¡SÍII...! ¡SI TE GUSTA VESTIR CON SALIVA DE VACA!
HMM...
EL MAESTRO SPLINTER SIGUE VIENDO LAS NOTICIAS.
LA EXISTENCIA GLOBAL SE REDUJO TREINTA MINUTOS CADA TREINTA MINUTOS.
¿Y QUÉ SIGNIFICA ESO, MAESTRO?
NI IDEA.
PERO SÉ DE ALGUIEN QUE SE LLEVARÁ UNA SORPRESA.

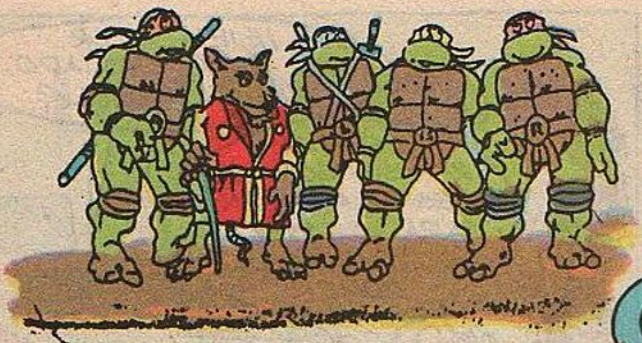

SE VIENE CON TODO...
EN EL PRÓXIMO NUMERO
el Camaleón

LAS AVENTURAS DE LAS TORTUGAS NINJA

UN NUEVO REPTIL SE OCULTA EN LAS CALLES DE LA CIUDAD

Pero, ¿cuál es su color?
¿En qué bando está?
¿Es amigo o enemigo?
Descubrílo dentro de catorce días.

APARECE EL 27 DE NOVIEMBRE

ELLAS ESTAN LLEGANDO...
EL VOLUMEN UNO
DE LA SERIE DE COMICS
QUE LE DIO ORIGEN AL MITO
LAS TORTUGAS
NINJA DE KEVIN
EASTMAN Y
PETER LAIRD
TRADUCIDO Y
MAQUETADO POR
PIPO CHOCO
PARA...
ARCHIVO DE
COMICS

Descubre los comics escaneados y traducidos que no encontraras en otro lugar...
MUTANT GENERATION
BATMAN
MATERIA OSCURA
doméstico
TEENAGE MUTANT NINJA TURTLES
ARCHIVO DE COMICS TRADUMAQUETAS
DYLAN DOG
ROBOTECH II THE SENTINELS
ROGUE TROOPER
¡EL ASESINO DEBE PAGAR!
el BoR
Todos los demás comics encuéntralos en todas partes, a estos solo en...
ACOMICS
CAZADOR comix
http://archivo-de-comics.blogspot.com.ar/

¿te gustan los cómics?
CRC
http://www.comicrel.tk
http://comicrel.nocillatv.com/foro.php